

White Rome

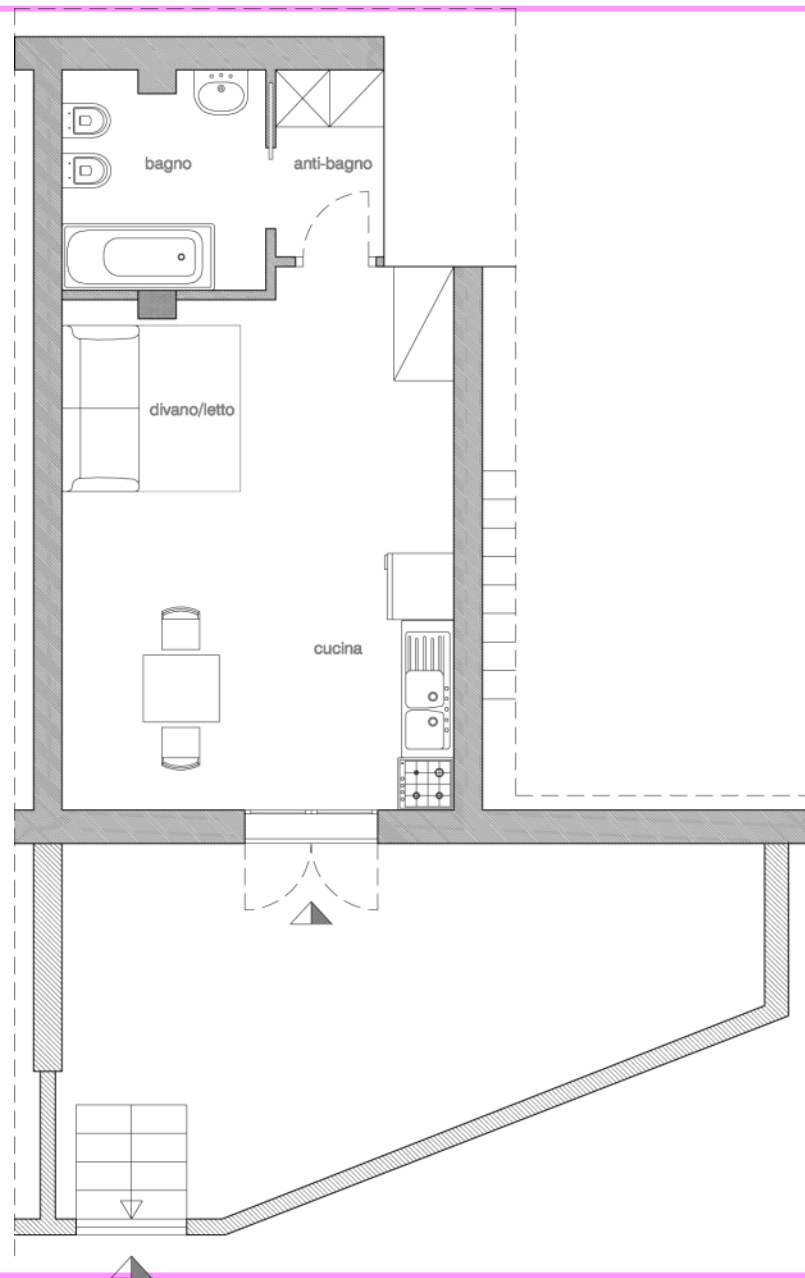

VOLONTA' PROGETTUALI

Rendere funzionale, ma anche raffinato e particolare questo piccolo monolocale romano.



PIANTA stato di fatto

SOLUZIONE INTERIOR-RELOOKING

Viene spostata una parete divisoria per 35 cm per organizzare meglio il bagno e guadagnare spazio nella stanza i cui profili diventano regolari.

La cucina viene spostata sul lato opposto, si apre una finestra che aggiunge luce e permette di cambiare l'aria velocemente dopo aver cucinato.

Lo spazio, comunque indiviso, è caratterizzato da zone adibite a diverse funzioni:

cucina, studio, letto/divano, poltrona da lettura.

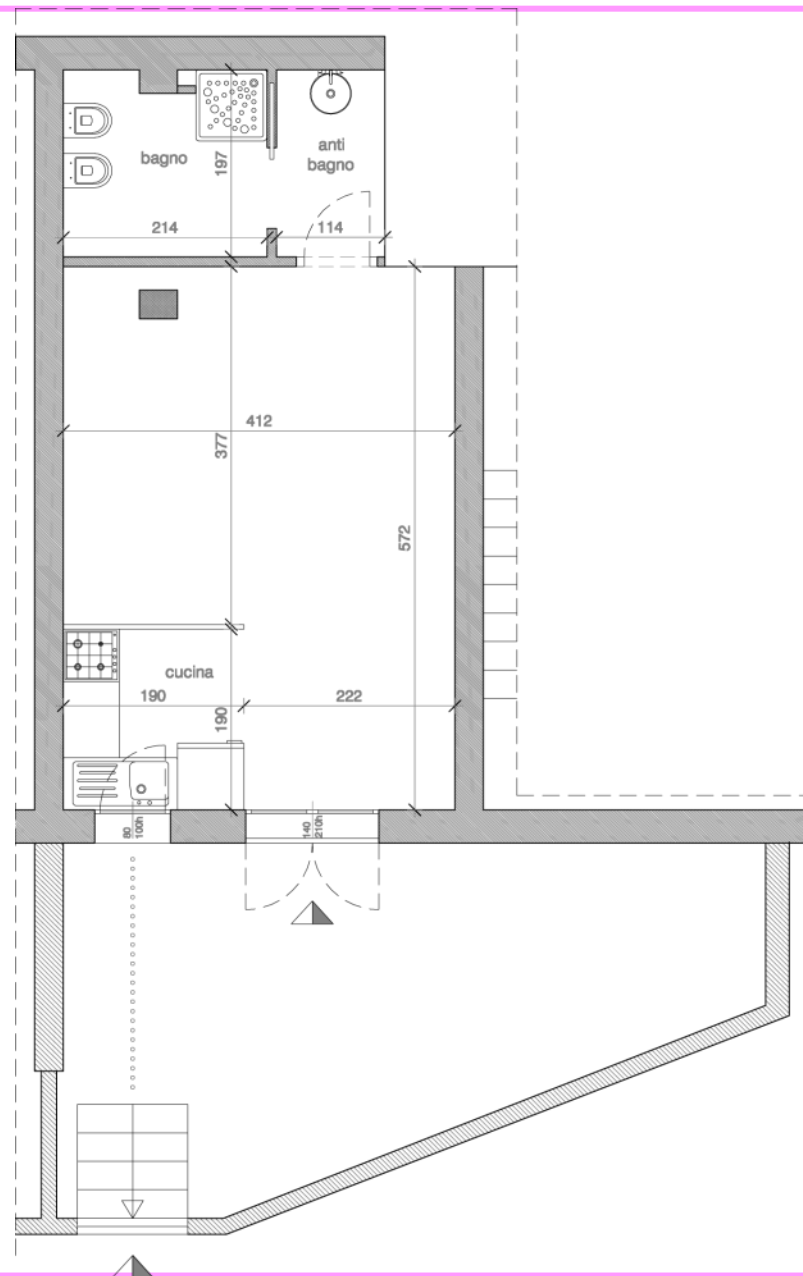

PIANTA progetto – quote

SOLUZIONE INTERIOR-RELOOKING

La pavimentazione è la stessa per tutta la casa, parquet di rovere sbiancato spazzolato, i listelli sono posizionati in senso longitudinale in modo da accentuare la lunghezza dello spazio.

Alcuni pezzi speciali dell'arredamento consentono di adempiere a diverse funzioni in diversi momenti.

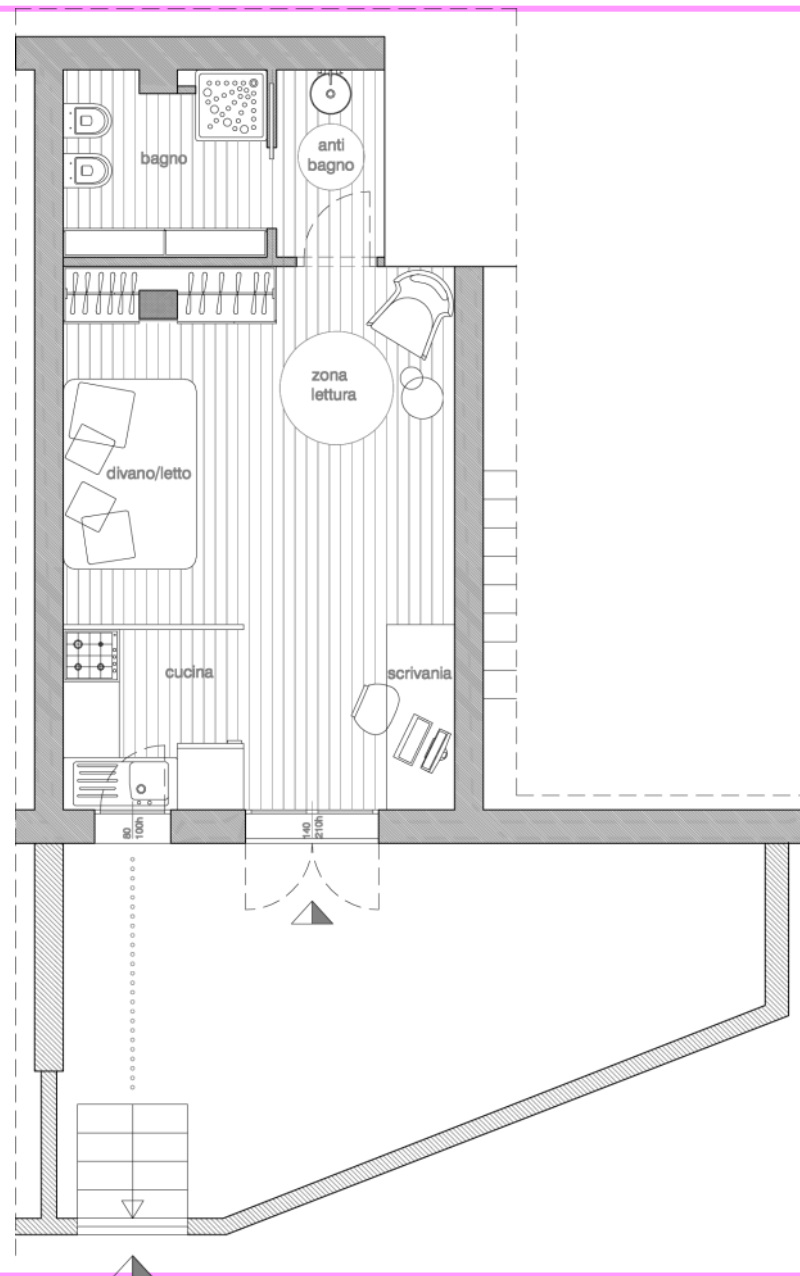

PIANTA progetto – arredi

OBIETTIVO

Il monolocale acquista carattere, poche e semplici idee progettuali lo rendono più funzionale e gli conferiscono un aspetto giovane e pratico.

Tra mobili basici ed economici spiccano alcuni pezzi di design che donano un tocco chic a questa casa romana.

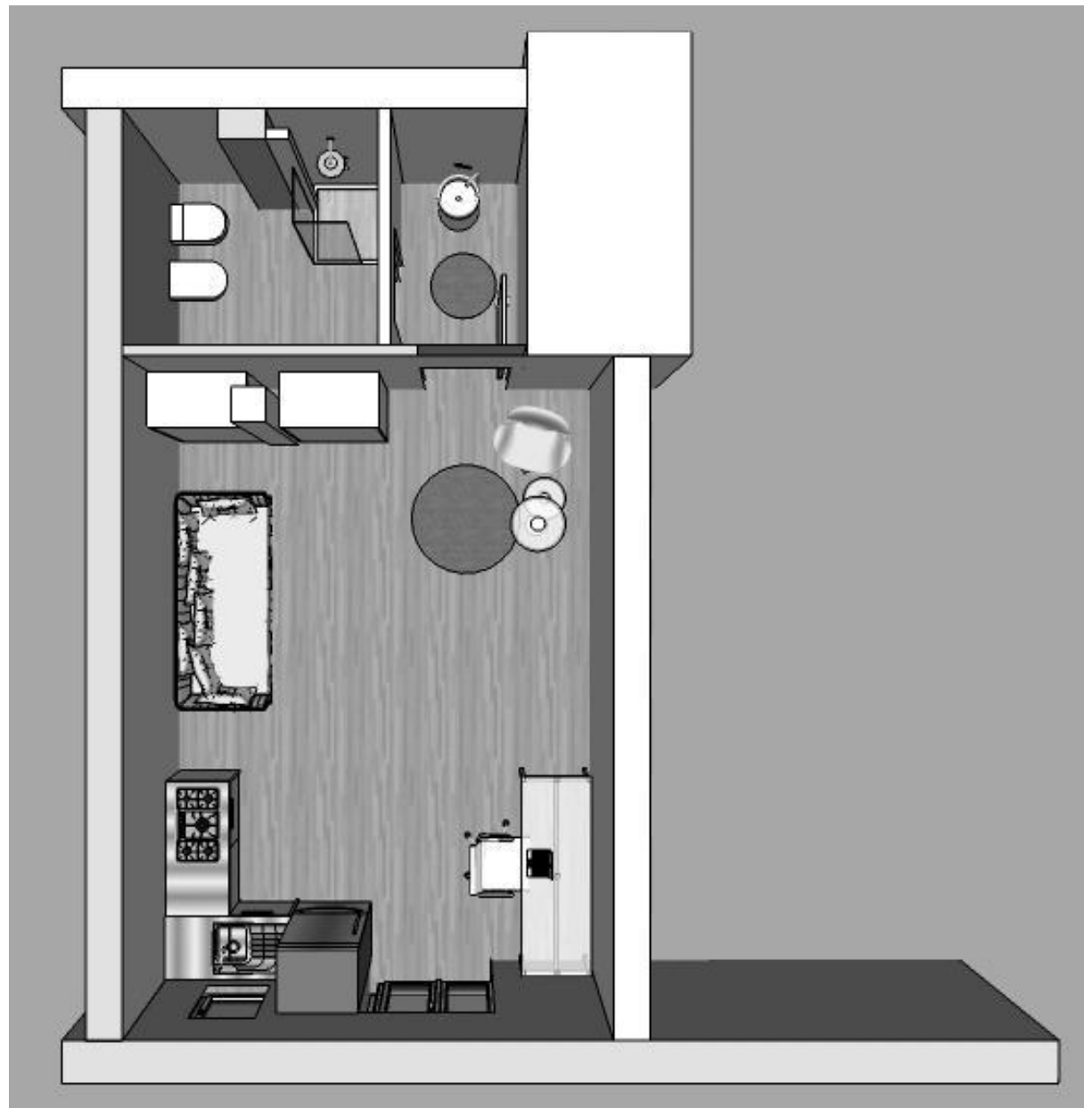

PIANTA progetto – vista dall'alto

FINESTRA

< in un monolocale è importante gestire bene gli odori e l'umidità della cucina >



< il senso di apertura della finestra non inceppa con i piatti che potrebbero essere a scolare a fianco del lavandino >



< la finestra è allineata ai gradini d'ingresso così puoi vedere arrivare gli ospiti >

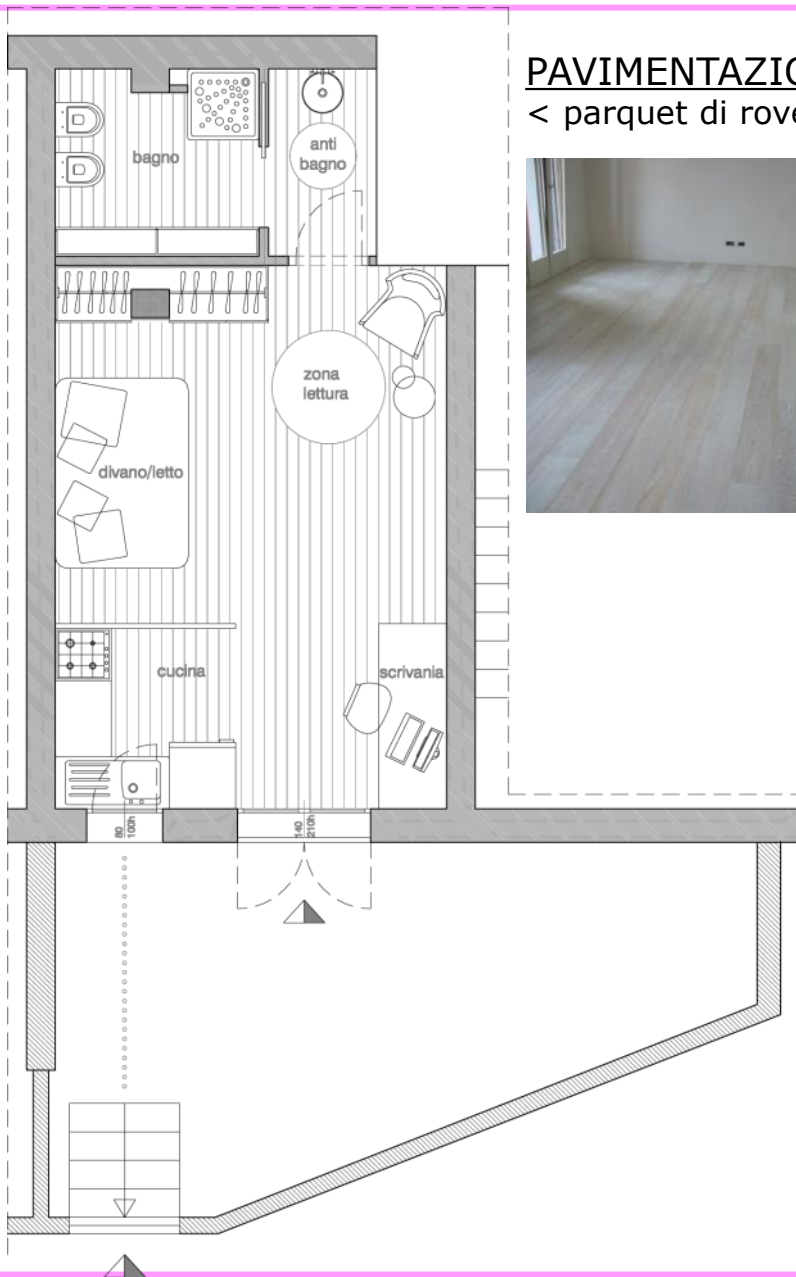

PAVIMENTAZIONE

< parquet di rovere sbiancato spazzolato >

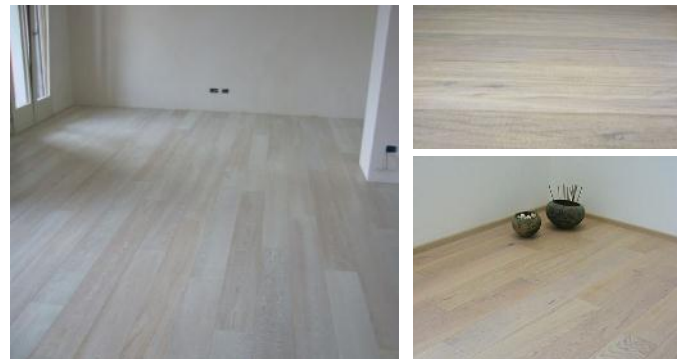

PARETI

< intonaco bianco >



RAL 9010

Progetto – scelte generali

SANITARI

< sospesi >



FLAMINIA / wc e bidet Link
(bianco o nero)

RUBINETTI

< saliscendi bianco >
BOSSETTI



DOCCIA

< volume puro vetrato con
righe bianche salva privacy >



MOBILE

< porta scarpe e non solo >

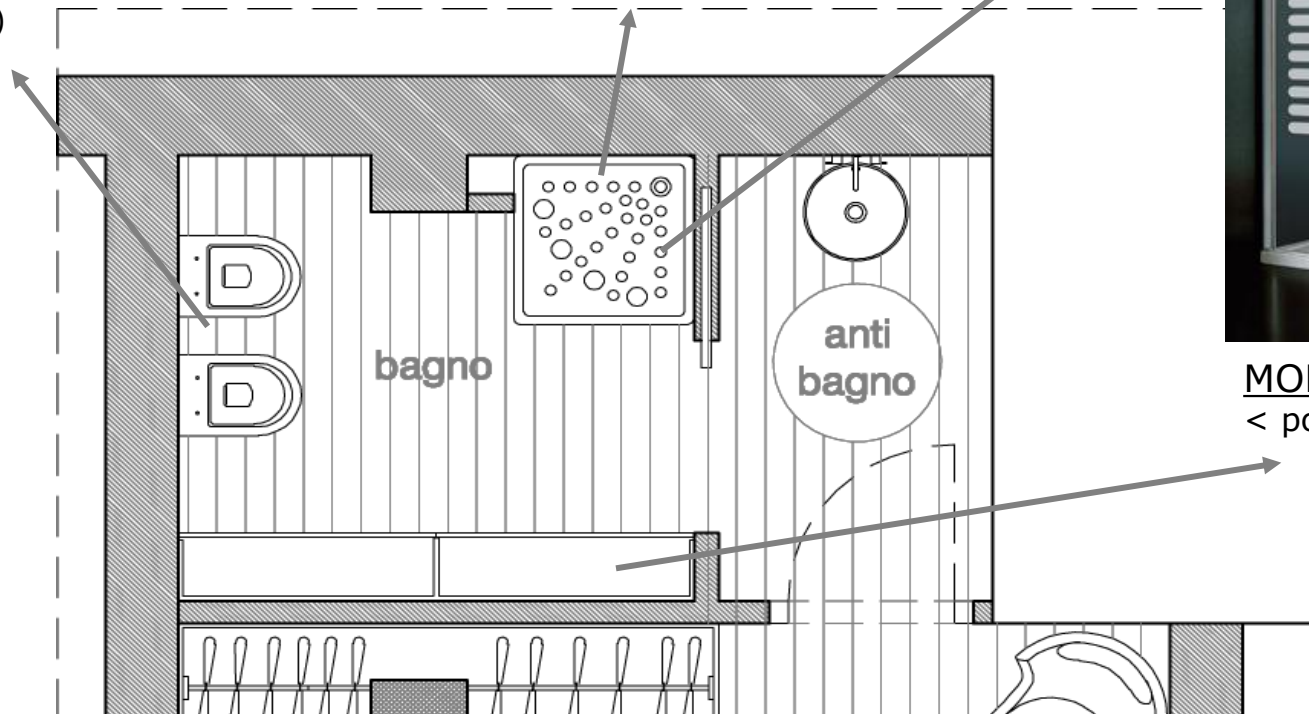

Progetto – bagno

TAPPETO

< tondo come il lavabo >



IKEA / tappeto RINGUM / 8.99 euro

PORTE

< a filo muro >



LAVABO

< un cilindro bianco >



RAPSEL / lavabo T-tower

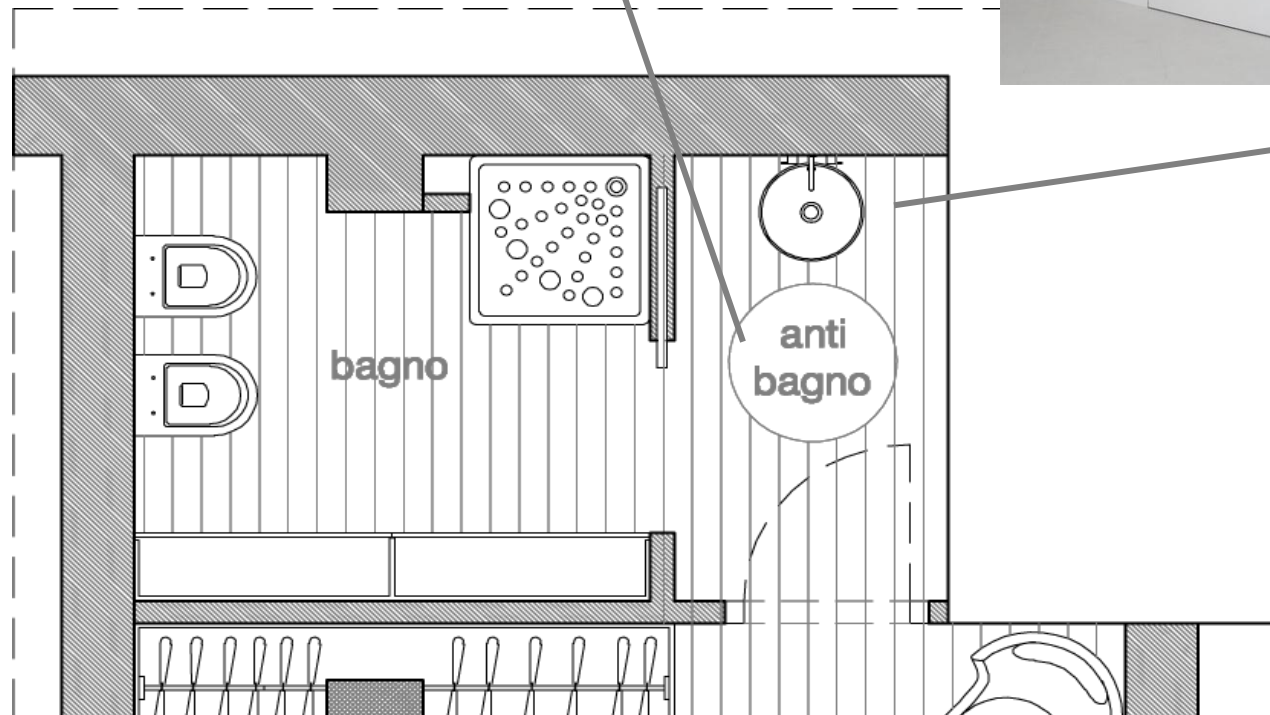

Progetto – antibagno

LAMPADA DA COMODINO

< tonda come il tavolino >



IKEA / lampada BRASA / 59.90 euro

CORNICI

< foto incorniciate di bianco >



IKEA / cornici RIBBA

ARMADIO

< bianco e minimal >



IKEA / armadio ELGA / 376 euro

DIVANO/LETTO

< comodo e accogliente >



MERIDIANI / divano letto FOX / grigio chiaro

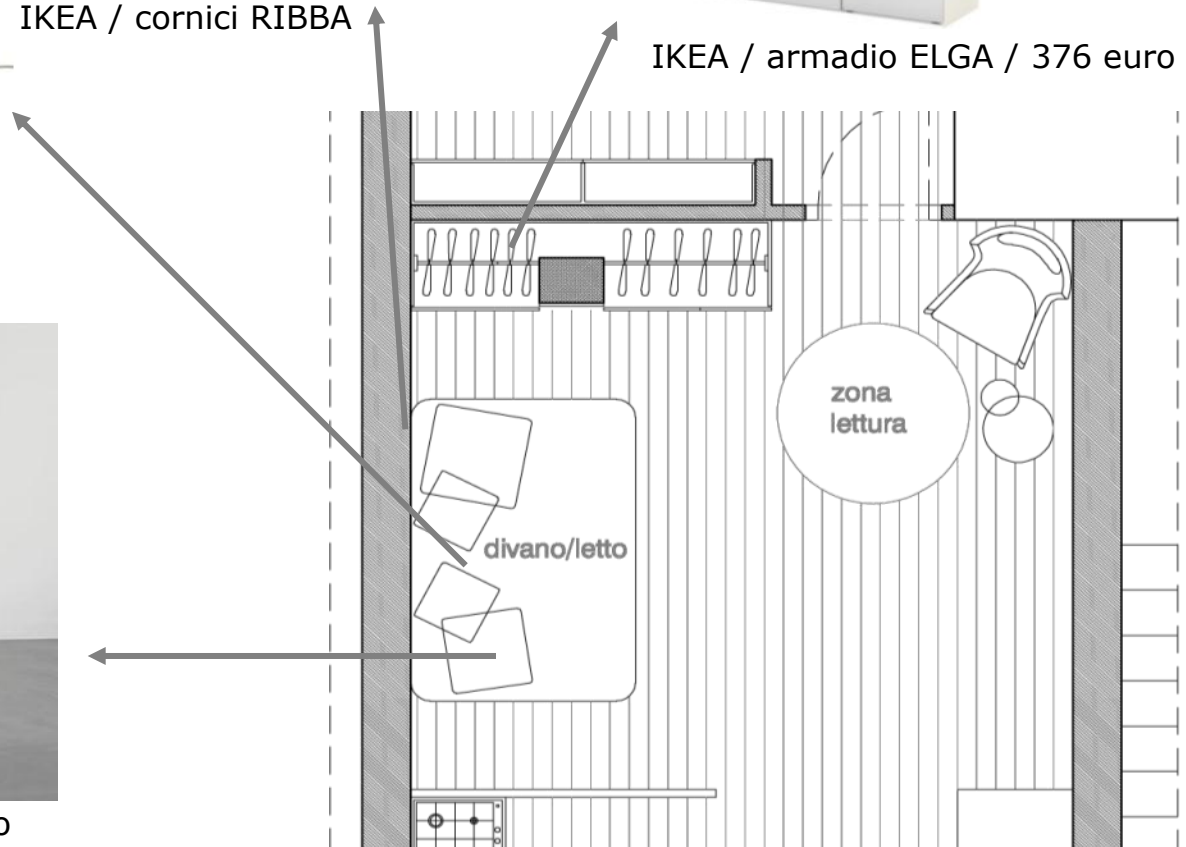

Progetto – zona letto

TAPPETO

< tondo come il lavabo >



IKEA / tappeto RINGUM / 8.99 euro

POLTRONA

< colorata e morbida >



Fritz Hansen / poltrona CIGNO

TAVOLINO

< due cerchi di vetro >



Quello piccolo si sposta vicino al letto per fare da comodo.

LAMPADA

< a stelo >

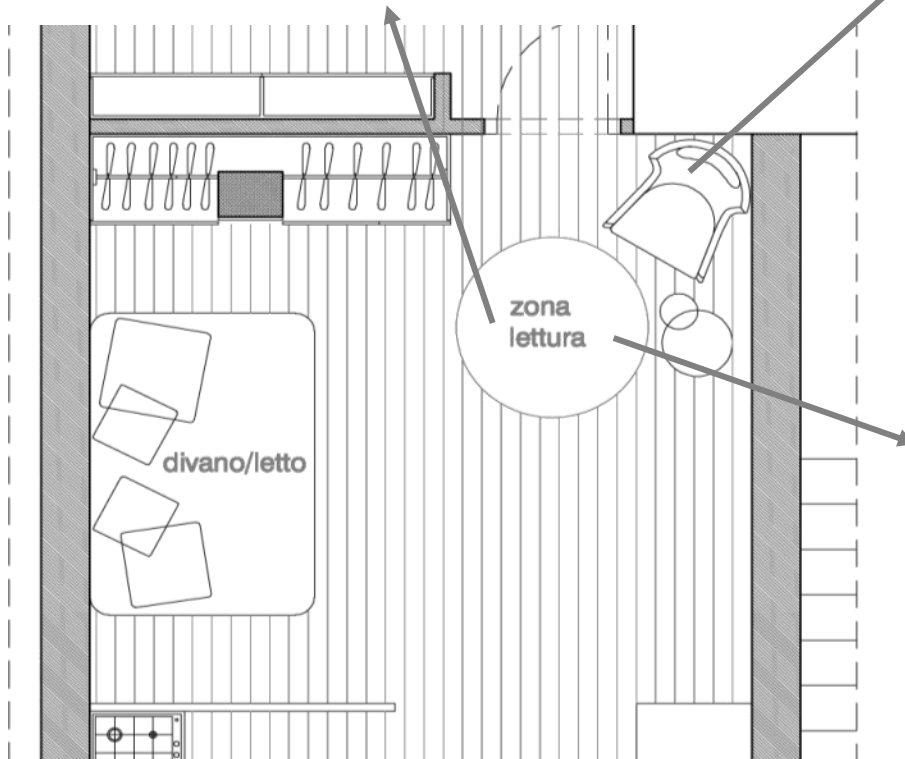
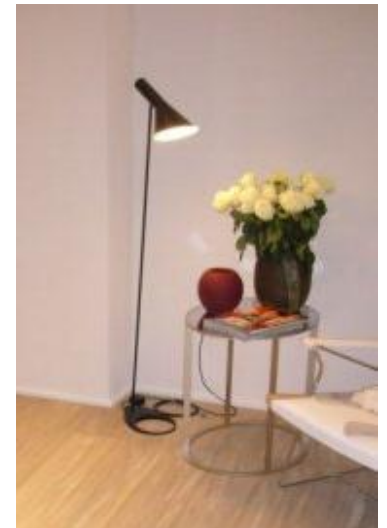

Progetto – zona lettura

SEPARÉ'

< bianco e leggero >



CAIMI BREVETTI / Separé GECO

Si crea un angolo cucina, un separé lo conclude ma lascia passare la luce

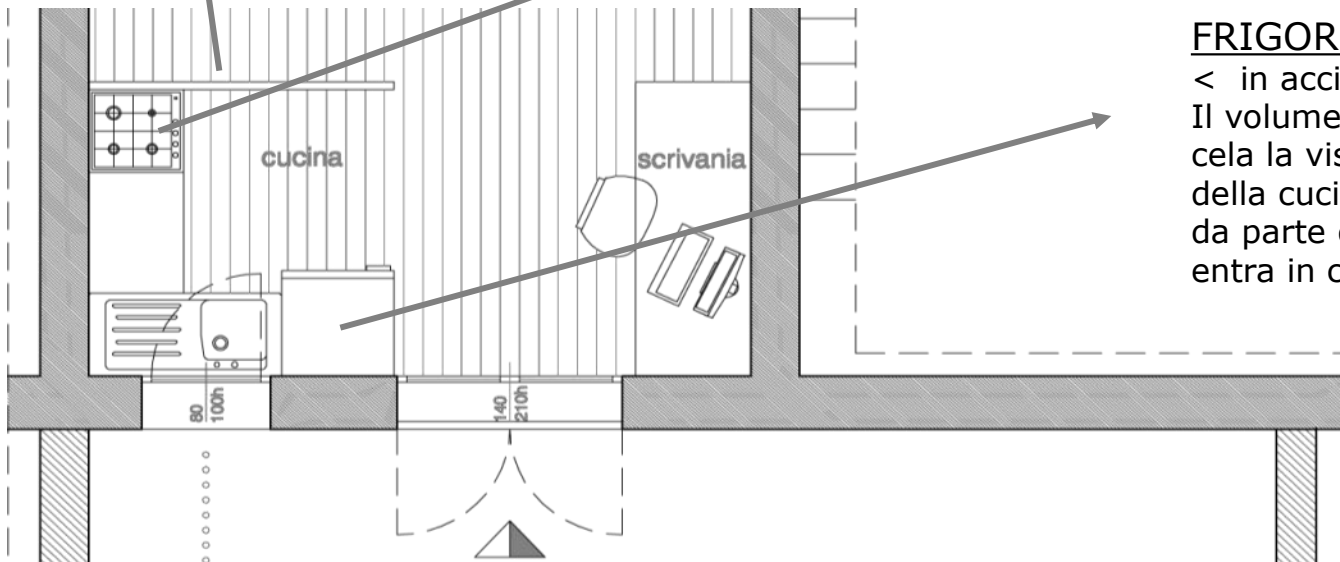

CUCINA

< in acciaio >



FRIGORIFERO

< in acciaio >

Il volume del frigorifero cela la vista della cucina da parte di chi entra in casa



Progetto – zona cucina

SEDIA PER SCRIVANIA

< bianca e snella >

IKEA / Sedia da ufficio JULES / 59.90 euro



SCRIVANIA

< in vetro ed apribile per cene >



Il vetro alleggerisce l'impatto volumetrico

SEDIE PER CENE CON AMICI

< bianche e richiudibili >

(Finita la cena
si depositano
nell'armadio)

IKEA / Sedia NISSE / 14.99 euro

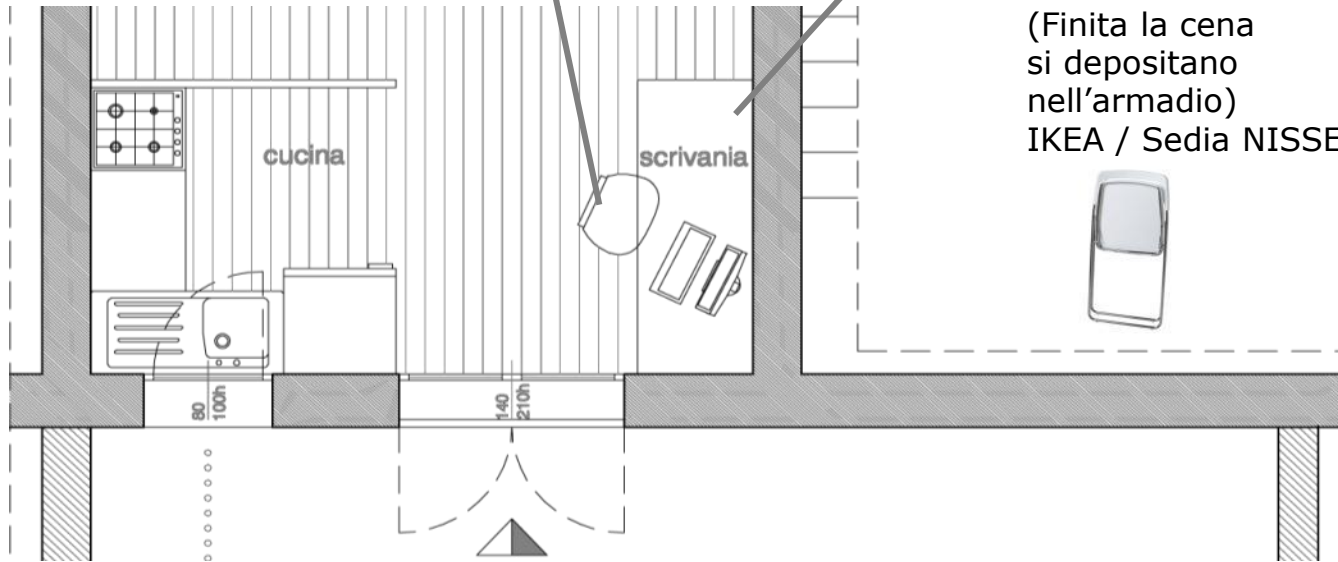

Progetto – zona studio

< La poltrona con le sue forme morbide si distingue dagli altri mobili che hanno sagome rigorosamente geometriche >

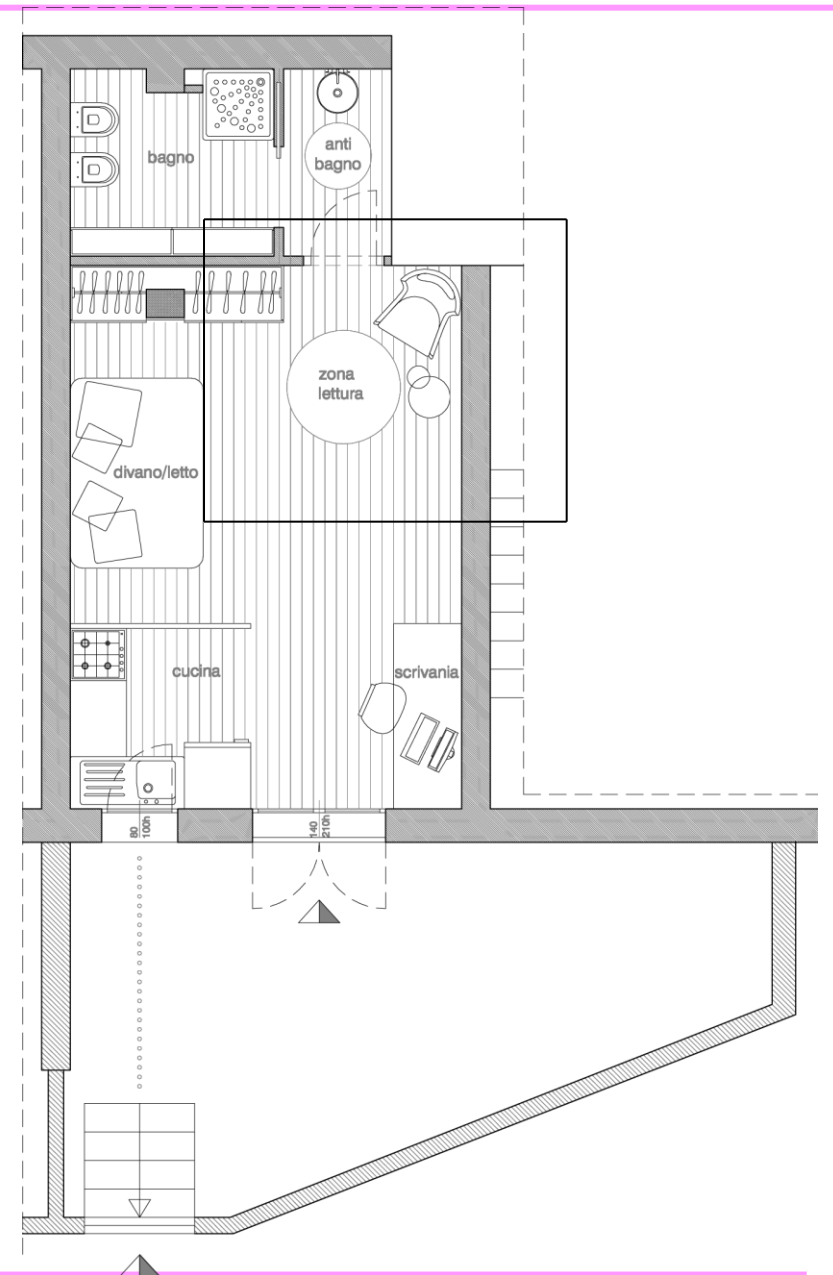

AMBIENTAZIONI - zona lettura

< Il divano di notte si trasforma in un letto senza dover far fatica >

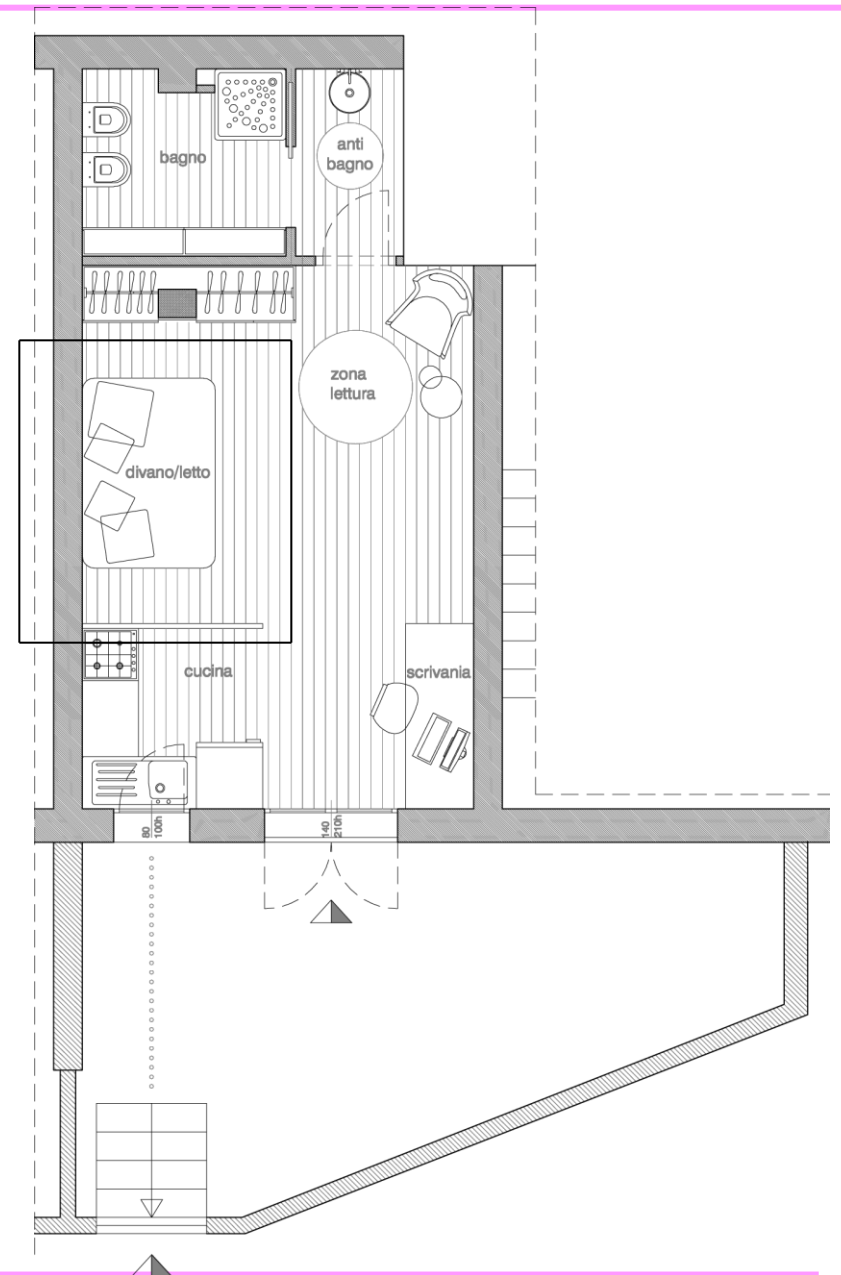
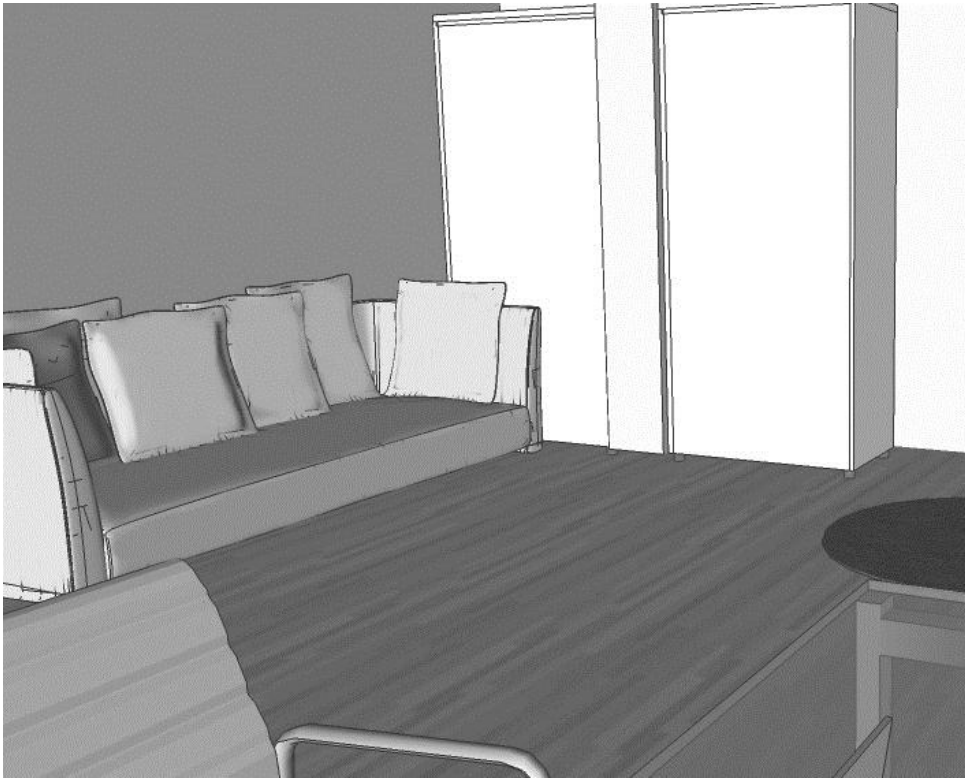

AMBIENTAZIONI – zona cucina

< Le forme nel bagno vengono tutte dalla geometria. Un parallelepipedo per la doccia, un cilindro per il lavabo e un cerchio per il tappeto >

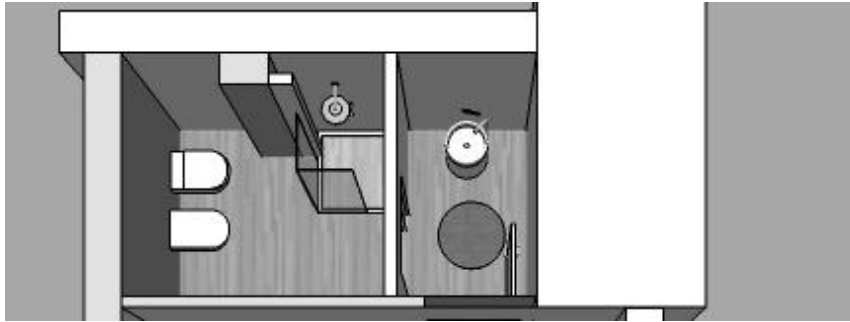

< Legno a terra, ceramica bianca per i sanitari, vetro per la doccia e specchio minimal >

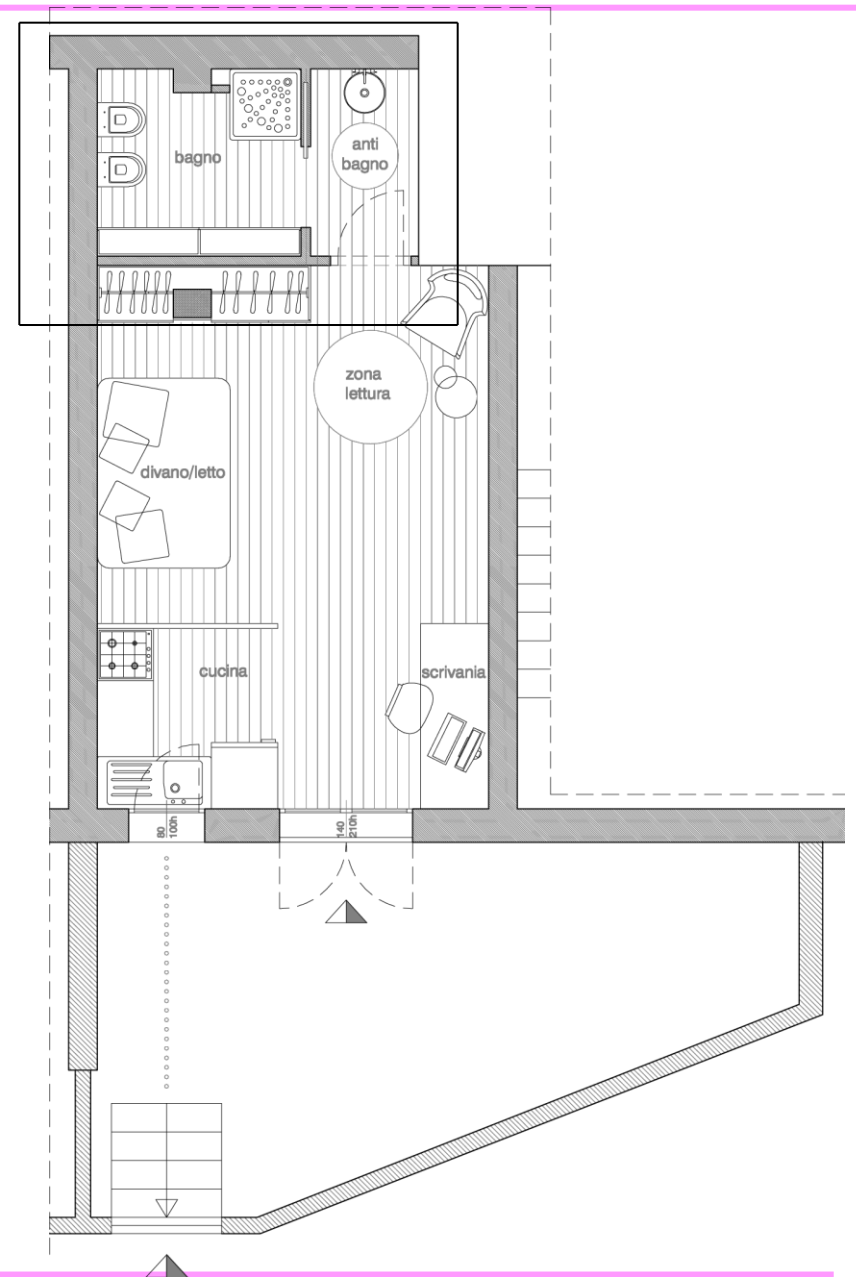
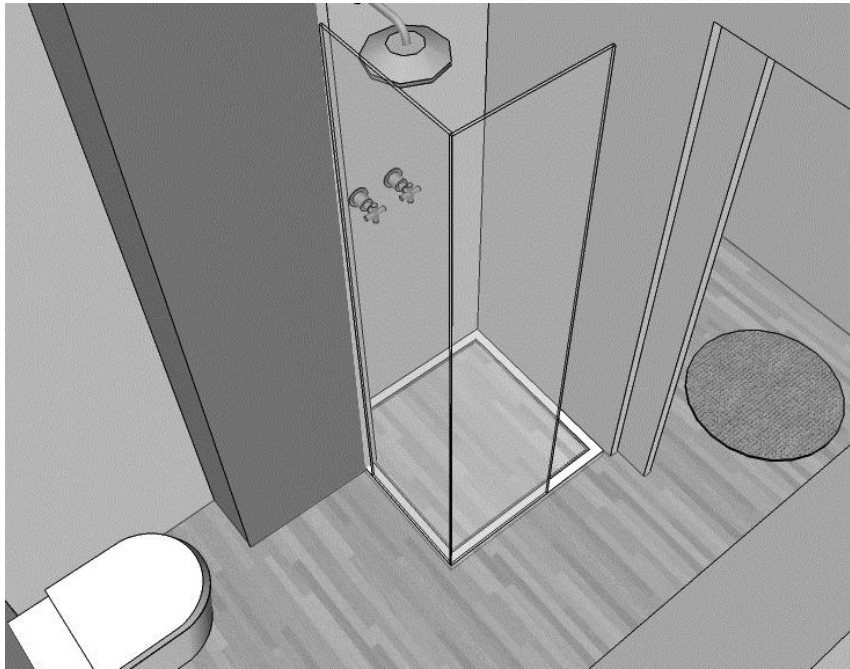

AMBIENTAZIONI – zona bagno

< La dominanza di linee rette è interrotta dal separé >



< vetro e acciaio, tecnologia ed igiene >
E' consigliabile prevedere la lavastoviglie
integrata nei mobili della cucina

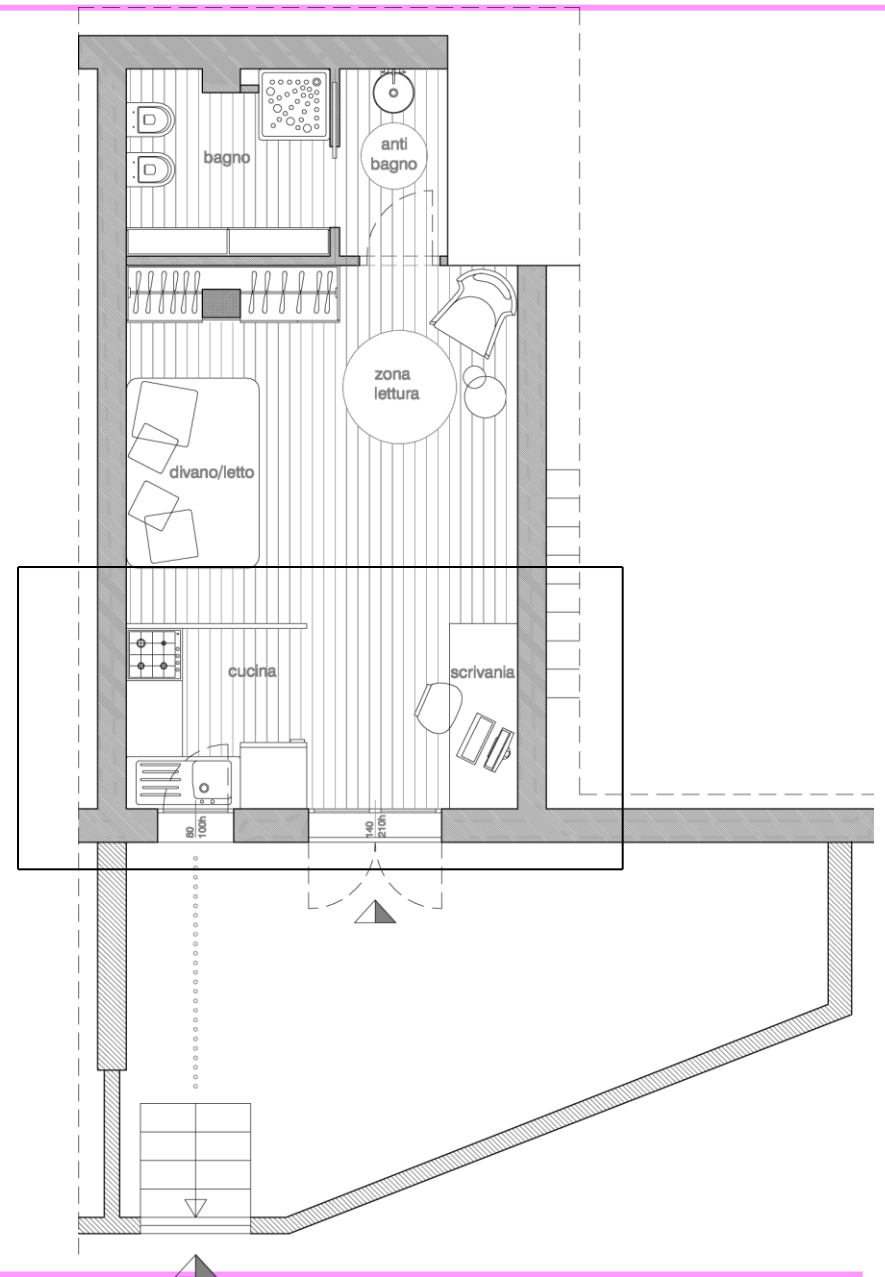

AMBIENTAZIONI – zona cucina

< Il vetro del piano del tavolo aiuta a minimizzare l'ingombro >



< le gambe del tavolo sono in acciaio come quelle della sedia, il frigorifero e il piano della cucina >

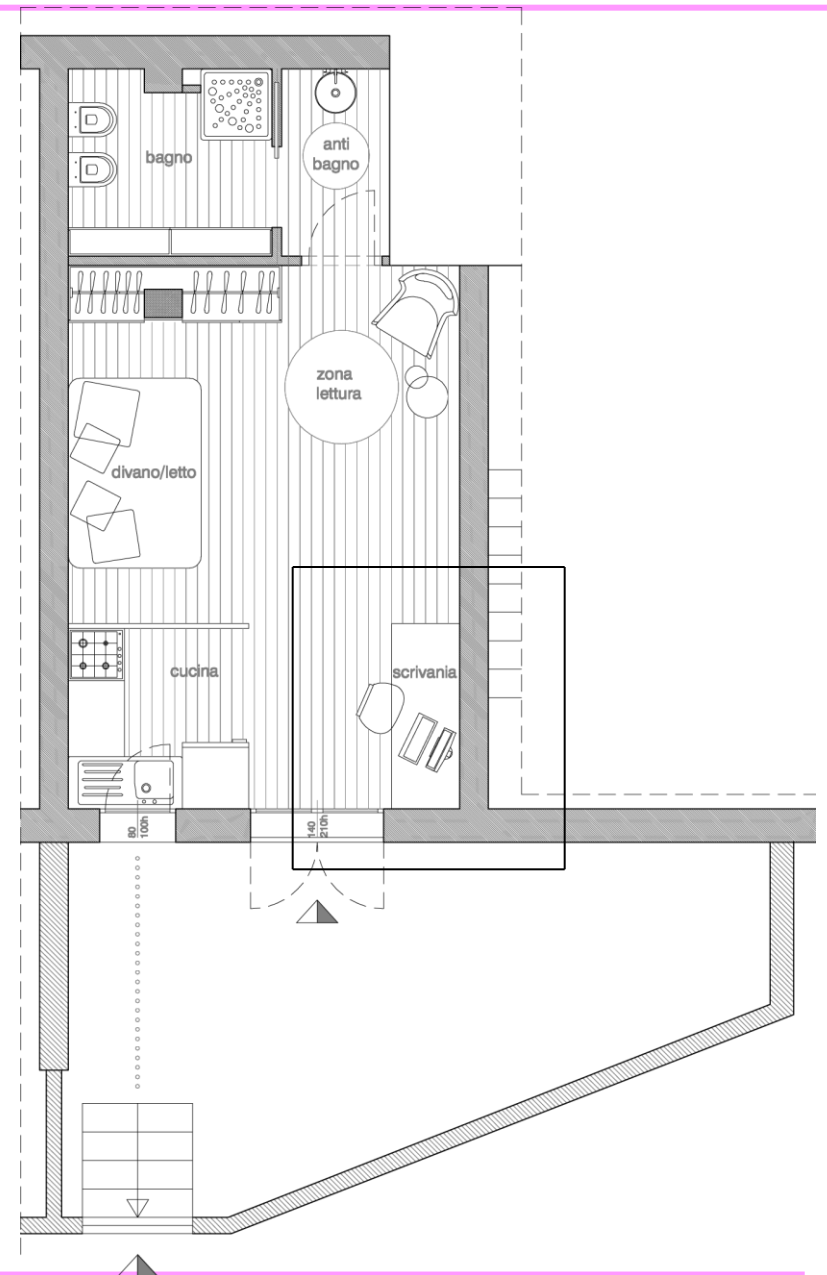
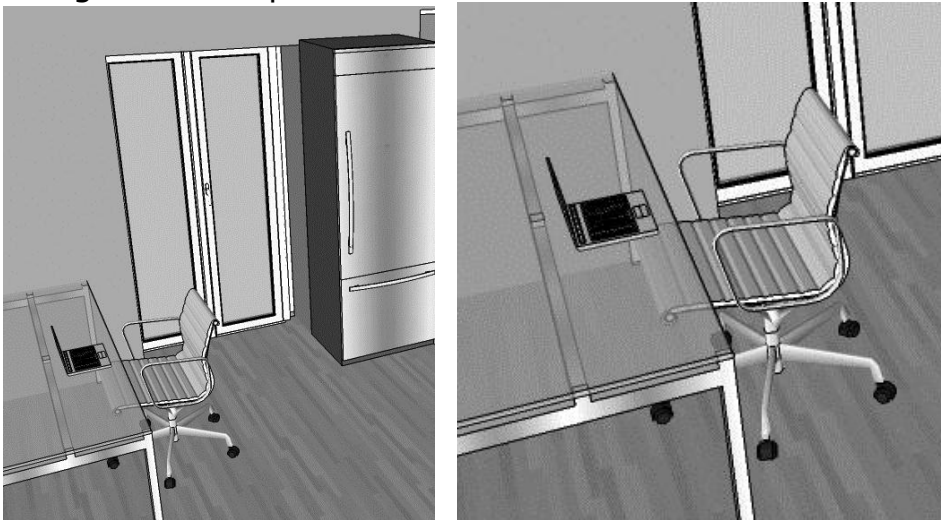

AMBIENTAZIONI – zona studio